



AVENUE IMMOBILIER
METROPOLE

Agence de
HEM

6, Place de la République
59510 Hem

Tél. 03 28 33 48 48



Référence
HE10971

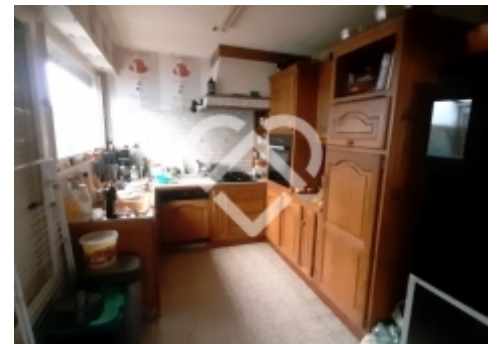
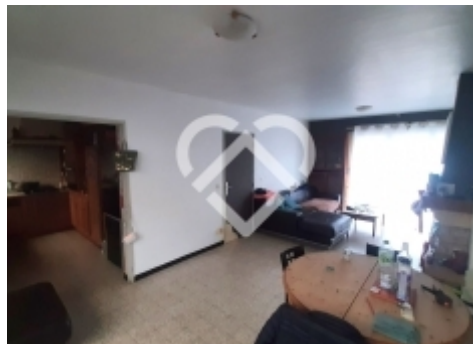
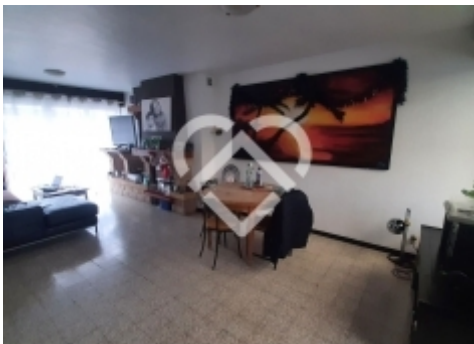

Maison fonctionnelle des années 70 avec grand garage et jardin exposé Sud/Ouest

Exclusivité pour cette maison fonctionnelle des années 70 avec grand garage et jardin exposé Sud/Ouest.

Grand hall d'entrée, séjour lumineux, cuisine "semi-ouverte", 4 chambres et salle de bains à l'étage, sous-sol complet avec garage / buanderie.

Gros rafraîchissement à prévoir !

Ville : **Hem**

Surface : **env. 236 m²**

Salle de bain : **1**

Jardin : **Oui**

220 000,00 € TTC

honoraires inclus

À la charge de l'acquéreur :
0.46% soit 1 000,00 €

Prix hors honoraires :
219 000,00 €

